Straßenverkehrszählung 2005

Zur Überwachung der Verkehrsentwicklung und zur Ermittlung der Verkehrsstärken auf den Bundesfernstraßen wird im Jahre 2005 im Auftrag des Bundesministeriums für Verkehr (BMVBW) eine Zählung des Straßenverkehrs durchgeführt.

Bundesministerium
für Verkehr, Bau- und
Wohnungswesen

Die Zählergebnisse sind, wie bisher, wesentliche Grundlage der Straßenplanung und der Planung verkehrsbeeinflussender Einrichtungen. Darüber hinaus werden aufgrund der Entscheidung des Rates der Europäischen Wirtschaftsgemeinschaft vom 22.06.1964 aus den Einzelergebnissen die gesamten Jahresfahrleistungen auf den Straßen in der Bundesrepublik Deutschland getrennt nach Fahrzeugarten und Straßenklassen ermittelt.

bast

Arbeitspunkte

Erarbeitung des Richtlinienentwurfs

Erstellung und Vorbereitung des Zählstellenverzeichnisses

Organisation der Datenerhebung

Hochrechnung der Zählergebnisse

Aufbereitung und Auswertung der Zählergebnisse

Vorläufige Hochrechnung

Einzelergebnisse

Erstellung der Statistiken

Berichtswesen

ECE-Statistiken

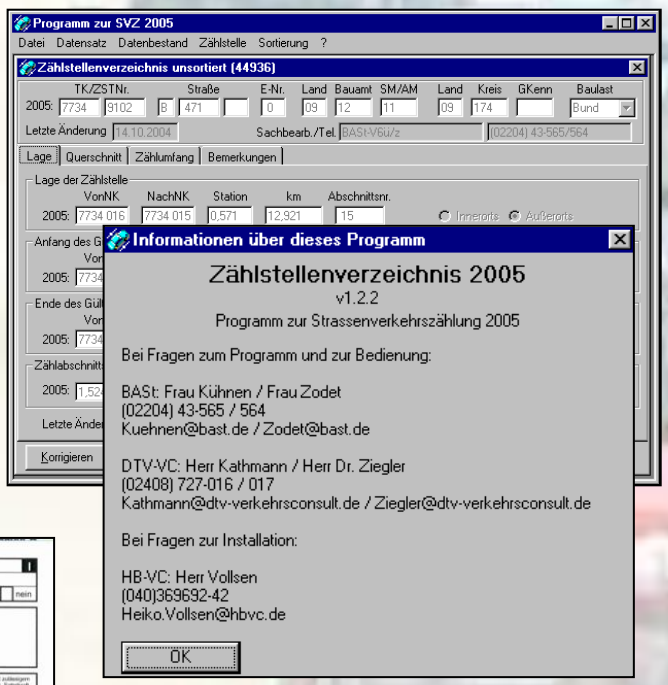

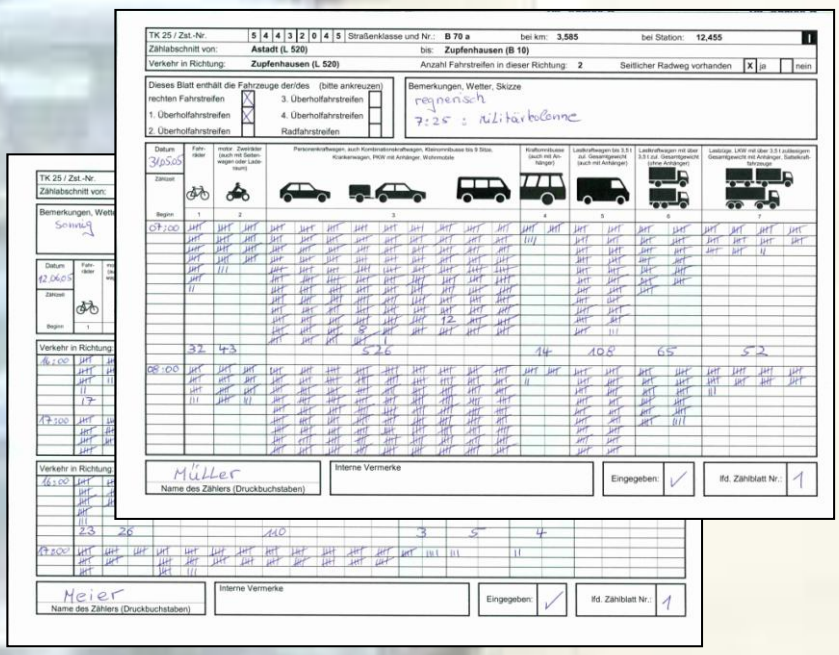

DTV-Verkehrsconsult GmbH
Pascalstraße 27
D-52076 Aachen
Tel.: +49 24 08 70 47-0
Fax: +49 24 08 70 47-29
info@dtv-verkehrsconsult.de
www.dtv-verkehrsconsult.de

DTV
DATEN TECHNIK VERKEHR
VERKEHRSCONSULT GMBH

06-0010